

## FİYAT TEKLİFİ

KİME

KİMDEN  
TARİH  
KONUAKSARAY ORGANİZE SANAYİ BÖLGE MÜDÜRLÜĞÜ  
5.11.2024  
FİYAT TEKLİFİ HAKKINDASon teklif verme tarihi: 07.11.2024 Saat 14:00' kadar  
Sayın Tedarikçilerimiz Tabloyu Eksiksiz Doldurunuz.

İŞİN ADI	HATIL DUVAR, PANEL ÇİT, PANEL KAPI VE KİLİT PARKE YAPIM İŞİ				
Malzeme adı	Metraj	Birim	Teklif Birim Fiyatı (KDV Hariç)	Birim	Toplam Fiyat (KDV Hariç)
Saha Tesviye (Kazı Dolgu Dahil)	1600	m <sup>2</sup>		TL/m <sup>2</sup>	
Hatıl Duvar (Beton, Kalıp, Demir, işçilik vb. dahil)	280	m		TL/m	
Panel Çit (işçilik nakliye vb. dahil)	280	m		TL/m	
Panel Kayar Kapı (Zemin betonu, işçilik ray vb. dahil)	3	Adet		TL/adet	
Kilit Parke Döşeme (Taş Temizlik, tesviye Nakliye, Kum vb. dahil)	1600	m <sup>2</sup>		TL/m <sup>2</sup>	
GENEL TOPLAM TUTAR (KDV HARIÇ)					

## SATIN ALMA ŞARTLARI

YAPIM İŞLERİ İLE İLGİLİ KULLANILACAK MALZEMELER VE ŞART NAME EKTEDİR

FİYAT GEÇERLİLİK SÜRESİ 30 TAKVİM GÜNDÜR

İŞÇİLİK VE MALZEME FİYATA DAHİLDİR

BU İŞ İÇİN HER TÜRLÜ İŞÇİ ( YEMEK, SİGORTA , KONAKLAMA VB ) MALZEME GİDERLERİ FİYATA DAHİLDİR.

YAPILAN İŞ İÇİN GEREKLİ OLACAK İŞ SAĞLIĞI VE GUVENLİĞİNİ FIRMA KENDİ KARŞILAYACAKTIR. OSB MÜDURLUGUNUN HERHANGİ BİR SORUMLULUĞU YOKTUR

İŞ BİTİMİNDE YAPILAN SON ÖLÇÜMLERE GÖRE BİRİM METRE KARE FİYATI ÜZERİNDEN FATURA DÜZENLENMESİ YAPILACAKTIR.

MALZEME TESLİMİNDE DÜZÜNLENECEK FATURA TUTARI ,FATURA TARİHİNDEN SONRAKİ 7 İŞ GÜNÜ İÇERİSİNDE BANKA HESABINA HAVALA EDİLİR.

İSİM/SOYİSİM:

MAİL:

TEL:

AÇIKLAMA:

İMZA+KAŞE

## 1. HATIL DUVARI VE SAHA KİLİT PARKE YAPILMASI İŞİ

Aksaray OSB TEİAŞ karşısında yer alan trafo merkezi ve 3. Genişleme alanı içerisinde yer alan terfi merkezi çevresine ihale dokümanı içerisinde verilen uygulama projeye uygun olarak toplam 280 metre (*Aksaray OSB trafo merkezi çevresi ve terfi merkezi çevresi toplam uzunluğu proje üzerinde yaklaşık 280 metre ölçülmüştür. Verilen ölçüler imalata ve ödemeye esas değildir. Yerinde farklılık gösterebilir.*) beton ihata duvarı ve trafo alanına Müdürlüğün stok alanında bulunan 10'luk eski kilit parkeler kullanılarak 1500 m<sup>2</sup> kilit parke döşemesi yapılacaktır. İmalat tarifleri aşağıda açıklanmıştır.

- 1.1. Yapılacak olan alanın sınırları OSB tarafından yükleniciye verilecek olup, saha tesviye işlemleri yüklenici tarafından yapılacaktır. Tesviye amaçlı yapılacak olan kazı ve dolgu işleri sırasında kullanılacak olan malzeme ve araç-gereçler yükleniciye aittir. Tesviye sırasında alt yapıya verilebilecek tüm hasarlardan yüklenici sorumlu olacaktır.
- 1.2. Hatıl duvarı üst kotu mevcut arazi kotundan 30 cm yükseklikte olacak şekilde kazı veya dolgu tesviyeleri yapılacaktır. Kazı veya dolgu işlemleri duvar üst kotunun mevcut arazi kotundan 30 cm yükseklikte olacağı şekilde ayarlanacak olup, dolgu ihtiyacı olan yerlere kırma taş dolgu serilerek hatıl temel tabanı tesviye işine müteakip motorlu kompaktör ile sıkıştırılacaktır. Dolgu ve tesviyeler hatıl beton genişliğinden 20 cm daha geniş alanda yapılacaktır.
- 1.3. Kırma taş dolgu üzerine 40x40 cm ölçülerinde duvar hatılı yapılacak. Hatıl donatısı yerleştirilmeden önce tesviye toprakla arasında 5 cm ile 7 cm arasında kesinlikle pas payı bırakılacaktır.
- 1.4. Hatıl betonunda C25 beton kullanılacak. Beton dökümü esnasında kesinlikle vibratör kullanılacak. Beton pürüz yerleri zımparalama yapılacak. Bozuk yüzeylerin onarımı yapılacaktır.
- 1.5. Hatıl duvar yapımı sırasında araç giriş çıkışı için projede belirtilen ölçülerde boşluklar bırakılacak olup, bu boşluklara panel kapılar yapılacaktır. Kapı için yapılması gereken zemin betonu ve ray imalatları yükleniciye aittir.
- 1.6. Yapılacak olan imalatlar için (demir kesme ve burma, beton dökülürken vibratör kullanılması, elektrikli spiral makinasının kullanılması vb.) Aksaray OSB Müdürlüğü Yüklenici Firmaya Elektrik temin etmeyecektir. Bu cihazların çalıştırılması için gerekli olan Elektrik ihtiyacını Yüklenici firma temin edecektir.
- 1.7. Tüm imalatlardaki (kırma, kazı, doldurma, taşıma, boşaltma... vb ) nakliyeler Yüklenici firmaya aittir.
- 1.8. İhata duvarı üzerine 150 cm yüksekliğinde dekoratif panel çit yapılacaktır.
- 1.9. İhata duvarında teknik çizimlerde belirtilen yerlere araç ve yaya girişleri için boşluklar bırakılacaktır.
- 1.10. Panel çit tel göz aralığı 5\*15 cm olacaktır.
- 1.11. Panel çit tel kalınlığı yatayda ve düşeyde 4.5 mm olacaktır.
- 1.12. Sahada döşenecek kilit parkeler OSB Müdürlüğünün stok alanından alınacak olup, taşların temizliği ve nakliyesi yükleniciye aittir. Döşeme için kullanılacak olan tesviye kumu, çimento vb. malzeme ve araç gereçler yükleniciye aittir.
- 1.13. Ödeme birim fiyat üzerinden metraj hesaplanarak yapılacaktır.

  
**TEVFİK BOZKURT**  
İmar ve Fen İşleri  
Şube Müdürü

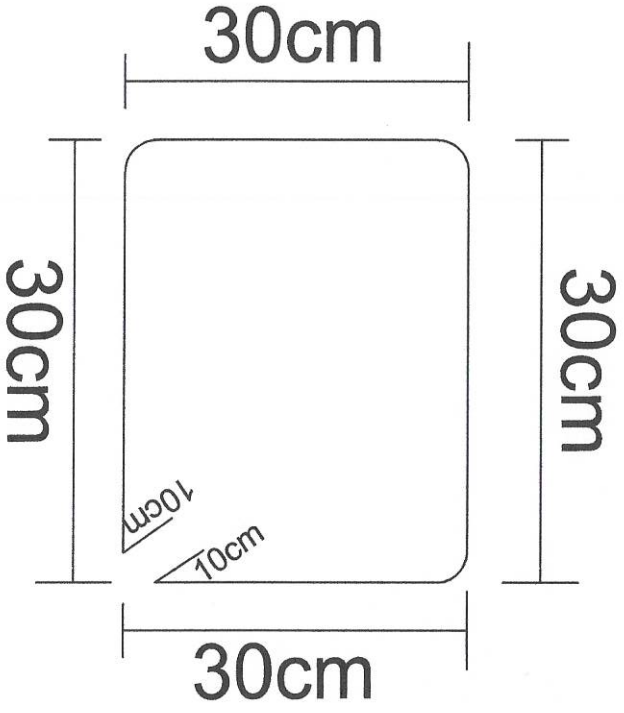

HATIL ETRİYE

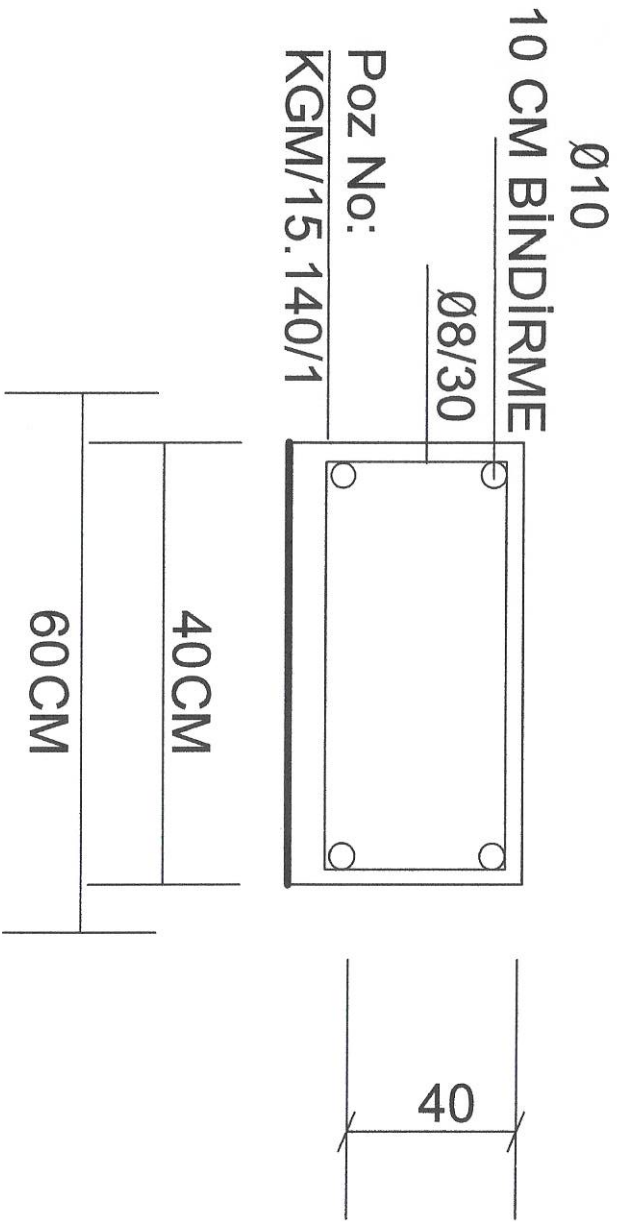



13.58

15.13

18.23

Kapi=12 m

36.30

24.27

25.27



32.00

55.00

1577.18 M2

166.72 M2

12.00

1.75

KAPI GİRİŞİ

8.80

19.10

12.00

KAPI ÇIKIŞ

1.75

32.00

  
**TâvfiK BOZKURT**  
İmar ve Fen İşleri  
Şube Müdürü