

2- Sisteme <https://meydip.sanayi.gov.tr> adresinden E-Devlet şifrenizle giriş yapınız.

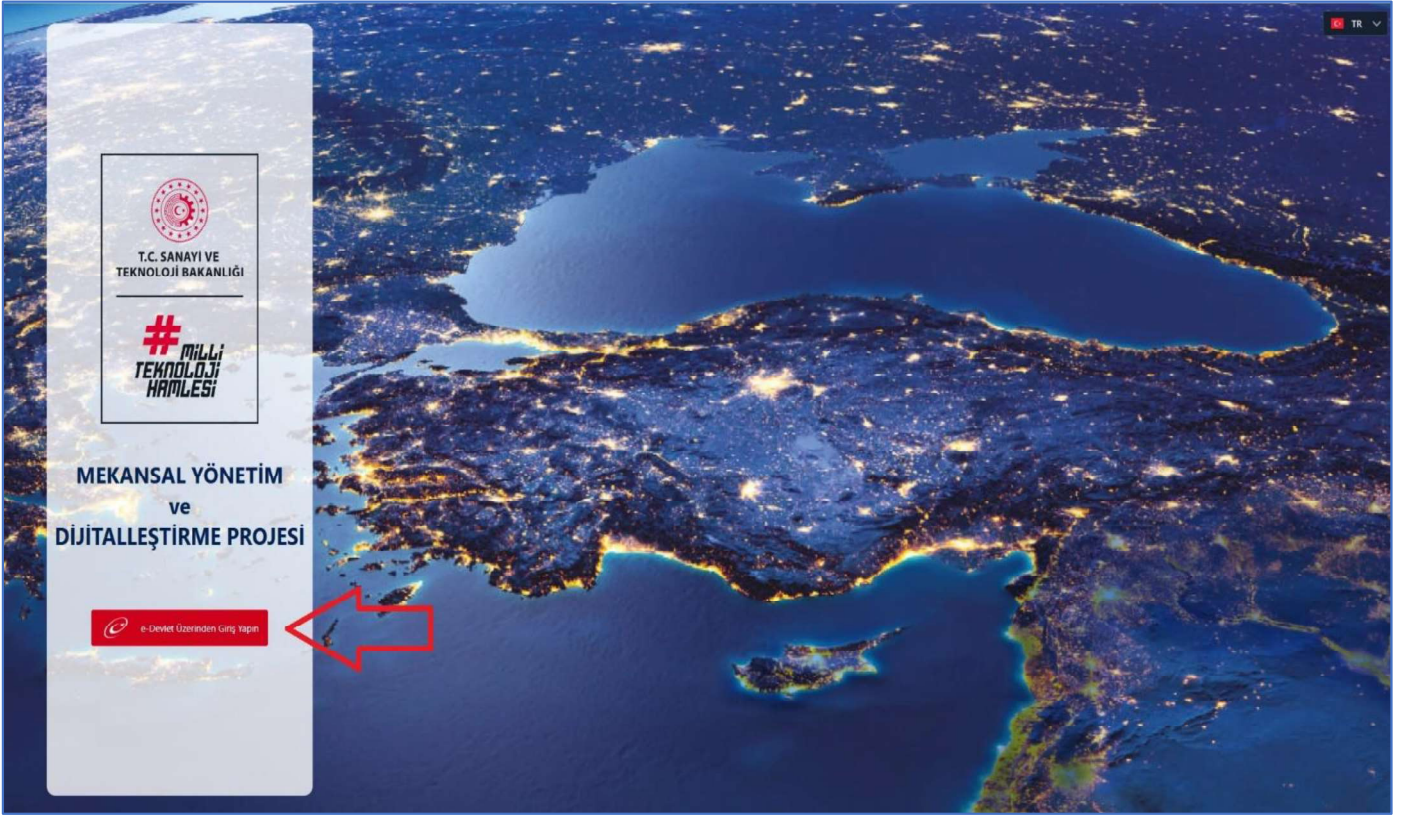

3- Açılan ekranın sol üst köşesinde yer alan arama çubuğundan Tahsis başvurusu yapacağınız OSB yi seçiniz.

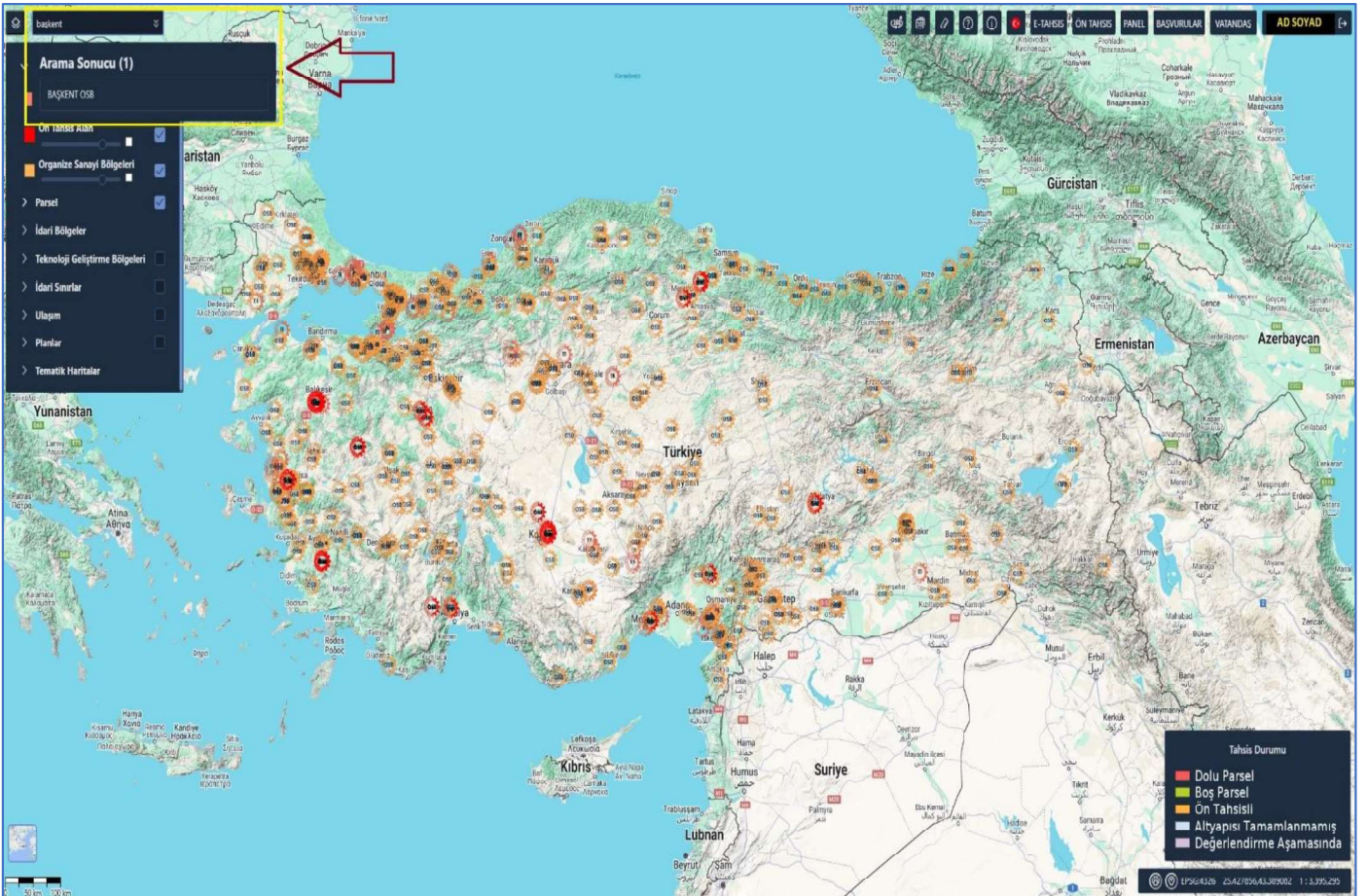

4- Tahsise uygun(boş) parseller YEŞİL renkle gösterilmiştir.

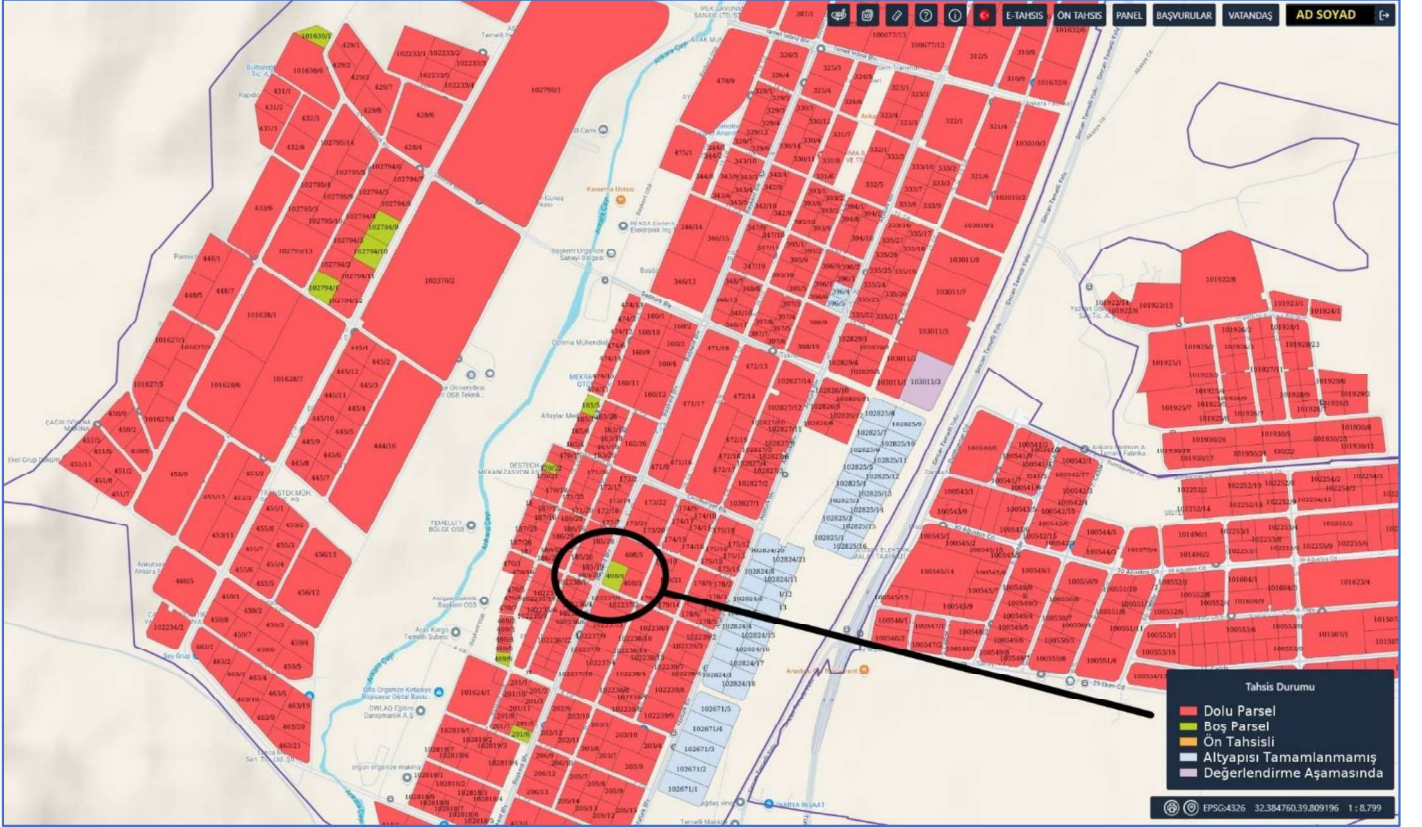

5- E-TAHSİS butonuna tıkladığınızda sizden boş (yeşil renkli) parsel seçimi yapmanız beklenir.

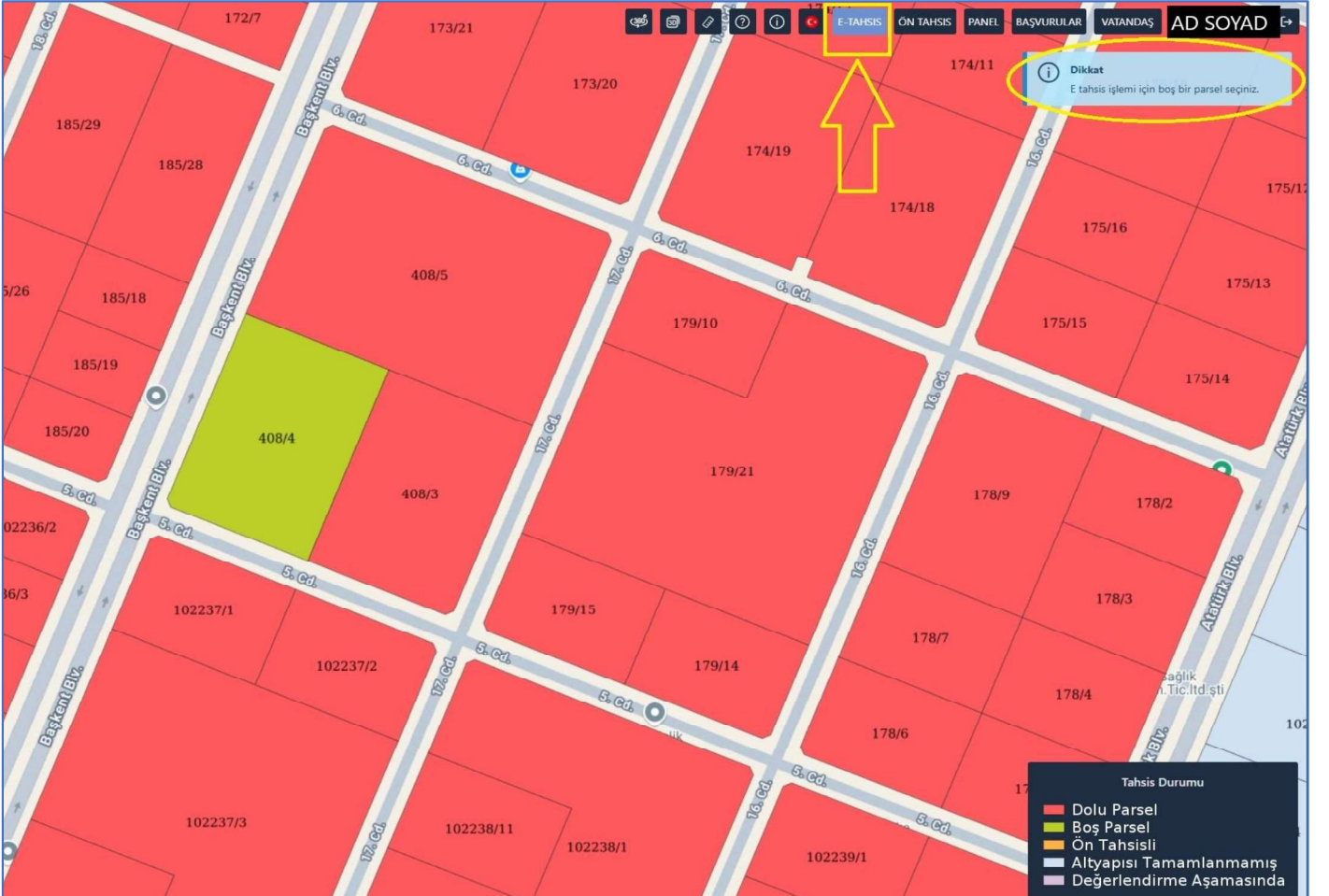

- 6- Tahsis başvurusu yapacağınız parselle tıkladığınızda Seçtiğiniz Parsel Başvuru Yapmak İstediyinize Emin Misiniz? uyarısı gelir. Eğer doğru parseli seçtiğinizden eminseniz **EVET** butonuna tıklanır.

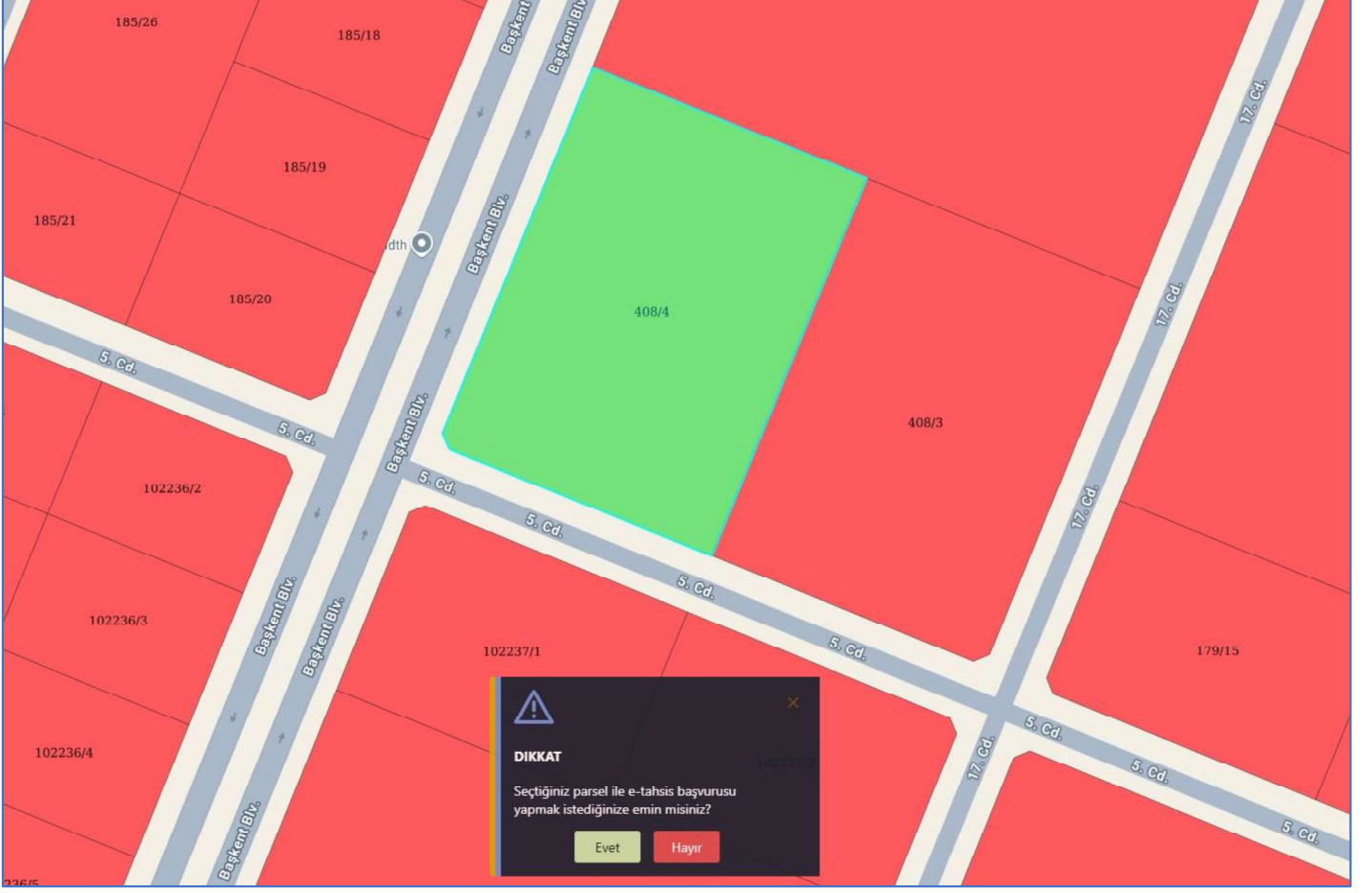

- 7- Açılan arayüz bilgilendirme ekranı olup Tahsis için seçtiğiniz parselin tapuya esas (ada no, parsel no, taşınmaz no, il, ilçe, mahalle ve parsel alanı) bilgilerini içerir. **İLERİ** butonuna tıklayıp diğer aşamaya geçebilirsiniz.

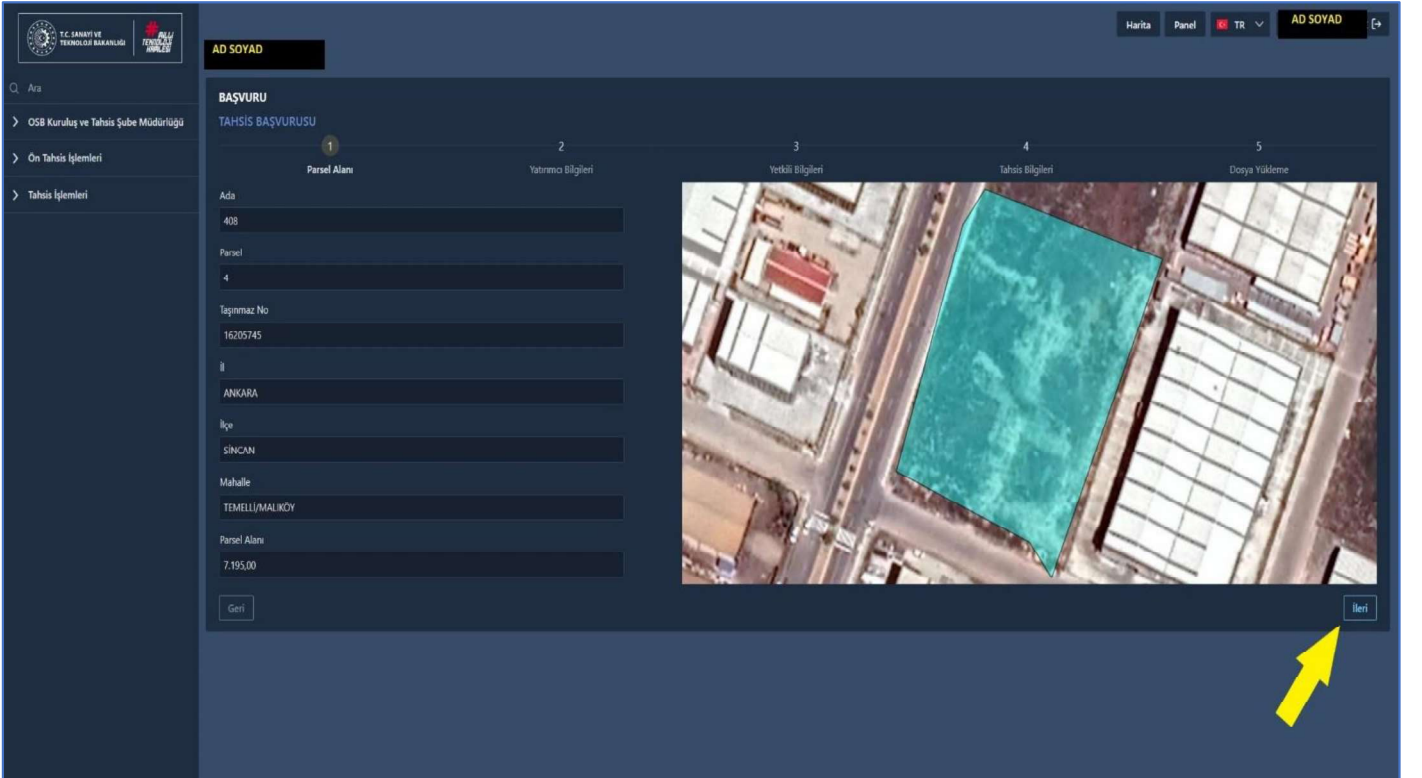

- 8- Bu arayüzde yatırımcı bilgileri girilmesi gerekir. Eğer **BİREYSEL(ŞAHİS)** olarak başvuru yapacaksanız **(1)** nolu kısımda TC ile sorgula, **FİRMA(KURUMSAL)** olarak başvuru yapacaksanız Vergi No ile Sorgula/Mersis No ile Sorgula bölümü seçilir. Daha sonra alt kısımda yer alan **(2)** nolu kısımdaki bilgiler manuel olarak doldurulur ve altta yer alan **SORGULA** butonuna tıklanır. Sorgulama sonrasında **(4)** nolu kısımların boş olan bölümleri doldurulur ve **İLERİ (5)** butonuna tıklanır.

AD SOYAD

Harita Panel TR AD SOYAD

BAŞVURU

TAHSİS BAŞVURUSU

1 Parsel Alanı 2 Yatırımcı Bilgileri 3 Yetkili Bilgileri 4 Tahsis Bilgileri 5 Dosya Yükleme

Vergi Numarası ile Sorgula
Mersis Numarası ile Sorgula
Esnaf Numarası ile Sorgula
KAVSIS ile Sorgula
TC ile Sorgula

Vergi No
Ticari Sicil No

Sorgula

Geri

İleri

- 9- Bu arayüzde yetkili bilgileri girilmesi gerekir. Eğer **BİREYSEL(ŞAHİS)** olarak başvuru yapacaksanız başvuru sahibinin bilgileri, **FİRMA(KURUMSAL)** olarak başvuru yapacaksanız firma yetkili/yetkililerinin bilgileri girilir ve **KİŞİ EKLE** butonuna tıklanır. Altta açılan bölümdeki boşluklar doldurulur ve **İLERİ** butonuna tıklanır.

BAŞVURU

TAHSİS BAŞVURUSU

1 Parsel Alanı 2 Yatırımcı Bilgileri 3 Yetkili Bilgileri 4 Tahsis Bilgileri 5 Dosya Yükleme

Yeni Tüzel Kişi / Gerçek Kişi Ekle

TC Kimlik Numarası
Doğum Tarihi
Kişi Ekle

1. Yetkili Yetkililiği Sil

TC Kimlik Numarası
Ad
Soyad

Ünvan/Görevi
Telefon*
Telefon Zorunlu Alandır.
E-Posta*
E-posta Zorunlu Alandır.

Geri

İleri



10- Bu arayüzde Tahsis talep edilen taşınmaza yapılması düşünülen yatırım ile alakalı bilgilerin girilmesi gereklidir. Bütün kutucuklar doldurulur ve **İLERİ** butonuna tıklanır.

BAŞVURU
TAHSİS BAŞVURUSU

1 Parsel Alanı 2 Yatırımcı Bilgileri 3 Yetkili Bilgileri 4 Tahsis Bilgileri 5 Dosya Yükleme

Talep Edilen Arsa Büyüklüğü (m2)*
0

Öngörülen İstihdam Sayısı (Kişi)*
0

Su Tüketim Miktarı (m3/ay)*
0

Hedeflenen İthalat Miktarı (TL/yıl)*
0

Yatırım Sektörü*
Nace Kodu Seçiniz

Teşvik Durumu*
 Var Yok
Teşvik Durumu Zorunlu Alandır.

Çevresel Risk*
 Düşük Orta Yüksek
Çevresel Risk Zorunlu Alandır.

Yenilenebilir Enerji Kullanımı*
 Var Yok
Yenilenebilir Enerji Kullanımı Zorunlu Alandır.

Proses Raporu*
 Var Yok
Proses Raporu Zorunlu Alandır.

Geri İleri

11- Bu arayüzde başvuru için gerekli dosyalar yüklenir. Dosya başlığının altında yer alan **DOSYA SEÇ** ikonuna(1) tıklanır ve dosya seçilir. Seçilen dosyanın (2) nolu kısımdaki gibi görülmesi gerekir. Eğer yanlış bir dosya yüklediyseniz (3) nolu kısımdaki **X** ikonuna tıklama yaparak yüklediğiniz dosyayı kaldırabilirsiniz. Yüklenmesi gereken dosyaların hangi formatta (.jpg .pdf vb.) olması gerektiği (4) nolu kısımda gösterilmiştir. Dosya ekleme işlemlerinizi tamamlamanız sonrasında (5) nolu kısımdaki **BAŞVURUYU TAMAMLA** butonuna tıklayıp başvurunuzu tamamlayınız.

BAŞVURU
TAHSİS BAŞVURUSU

1 Parsel Alanı 2 Yatırımcı Bilgileri 3 Yetkili Bilgileri 4 Tahsis Bilgileri 5 Dosya Yükleme

Güncel Vergi Levhası Fotokopisi (Yalnızca bir dosya yüklenbilir)

Dosya Seç 1

ÖRNEK TEST DOSYASI.pdf
16.01.2025 32 KB 3

Güncel Oda Kayıt Belgesi (Faaliyet Belgesi) (Yalnızca bir dosya yüklenbilir)

Dosya Seç

Lütfen .pdf uzantılı dosya yükleyiniz 4

Şirketler İçin İmza Sirküsü, Şahıslar İçin İmza Beyannamesi (Yalnızca bir dosya yüklenbilir)

Dosya Seç

Lütfen .pdf uzantılı dosya yükleyiniz

Şirketler İçin İmza Sirküsünde Adı Bulunan Kişilere Ait Nüfus Cüzdanı Fotokopileri, Şahıs Firmaları İçin Firma Sahibi Kimlik Fotokopisi (Yalnızca bir dosya yüklenbilir)

Dosya Seç

Lütfen .pdf uzantılı dosya yükleyiniz

Geri Başvuruyu Tamamla 5



12- Başvurular sayfası açıldığında sol yanda bulunan Tahsis İşlemleri yazısına tıklandıktan sonra altta yer açılan Başvuru Listesine tıklanır. Bu alanda başvuru ile alakalı bilgiler satır halinde gelmektedir. Başvuru Durumu bölümünde “Başvuru” yazması halinde başvurunuz tamamlanmıştır. Eğer Başvuru Durumu “Eksik Evrak Yükleme” aşamasında ise başvurunuz taslak halinde olup tamamlanmamış demektir. Bu durumda eksik dosyaları ekleyebilir veya yeni başvuru yapabilirsiniz.

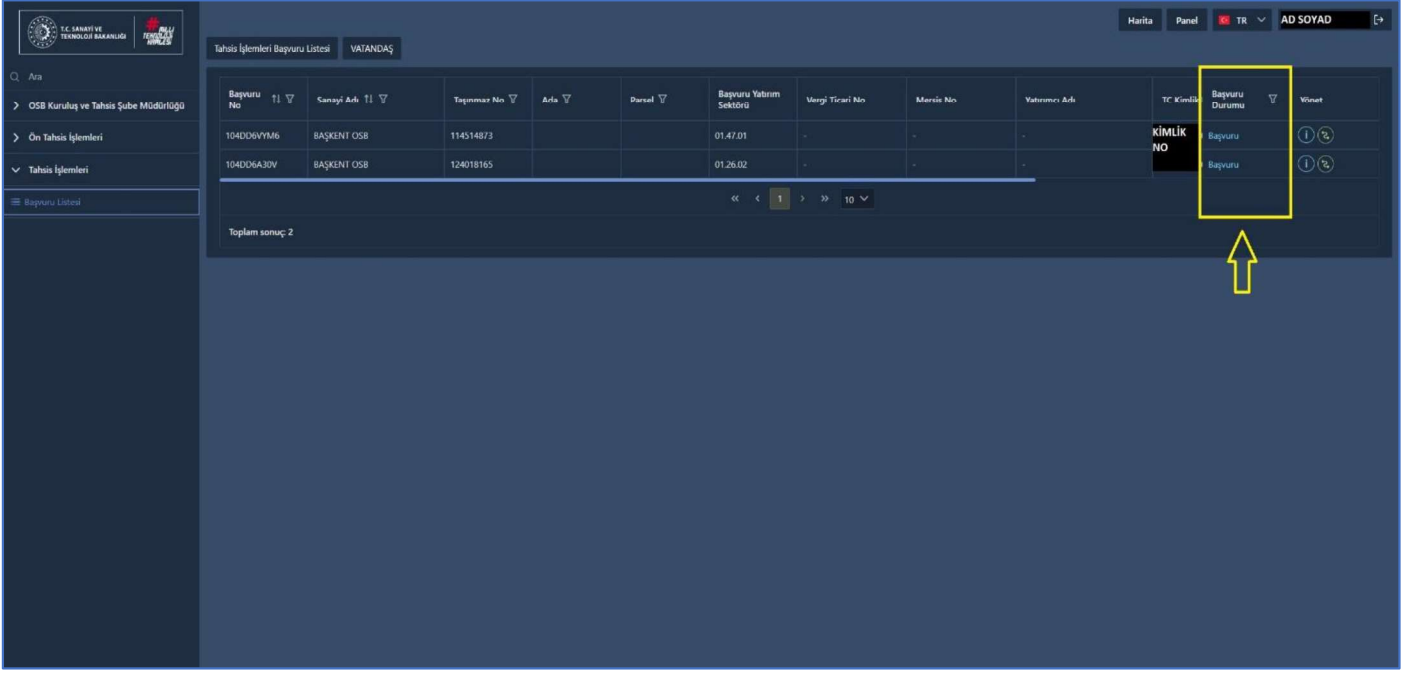

Başvuru No	Sanayi Adı	Taahhüt No	Adı	Parsel	Başvuru Yatırım Sektörü	Vergi Ticari No	Mersis No	Yatırımcı Adı	T.C. Kimlik No	Başvuru Durumu	Winet
104DD06VYM6	BAŞKENT OSB	114514873			01.47.01	-	-	-	KİMLİK NO	Başvuru	1 2
104DD06A30V	BAŞKENT OSB	124018165			01.26.02	-	-	-		Başvuru	1 2

Sorun yaşamazınız halinde meydip.destek@sanayi.gov.tr adresine, sorun yaşadığınız durumu gösterir şekilde ekran görüntüsü ile mail atabilirsiniz.

İYİ GÜNLER DİLERİZ.

